

TAF

Therapeutisch Ambulante Familienbetreuung

SAF

Sozialpädagogisch Ambulante Familienbetreuung

CLEARING

Kennzahlen 2008

Salzburg

INHALTSVERZEICHNIS

1.	ANZAHL DER BETREUTEN FAMILIEN 2008.....	3
1.1.	Clearingfälle	3
1.2.	Anzahl der TAF und SAF betreuten Familien gesamt.....	3
1.3.	Anzahl der TAF betreuten Familien pro Region.....	4
1.4.	Anzahl der SAF betreuten Familien pro Region	4
2.	ANZAHL DER BETREUTEN KINDER UND JUGENDLICHEN 2008	5
2.1.	Anzahl und Alter der TAF betreuten Kinder gesamt.....	5
2.2.	Anzahl und Alter der SAF betreuten Kinder gesamt	6
2.3.	Anzahl und Alter der TAF betreuten Kinder pro Region	7
2.4.	Anzahl der TAF betreuten Kinder pro Region	9
2.5.	Anzahl der SAF betreuten Kinder pro Region	9
3.	BETREUUNGSDAUER ZUM STICHTAG 31.12.2008.....	10
3.1.	Laufende TAF-Betreuung.....	10
3.2.	Laufende SAF-Betreuung.....	10
3.3.	Anzahl der abgeschlossenen Fälle gesamt.....	11
3.4.	Dauer der TAF-Betreuungen, die bis zum Stichtag 31.12.2008 beendet wurden.....	11
3.5.	Dauer der SAF-Betreuungen, die bis zum Stichtag 31.12.2008 beendet wurden	11
4.	BETREUUNGSSTUNDEN 2008	12
4.1.	Anzahl der TAF betreuten Familien mit abgerechneten Stunden pro Woche	12
4.2.	Anzahl der SAF betreuten Familien mit abgerechneten Stunden pro Woche.....	12
4.3.	Durchschnittliche Stunden pro Woche – Entwicklung seit 1998.....	13
4.4.	Durchschnittliche Stunden pro Woche – nach Monaten.....	13
4.5.	Durchschnittliche Stunden pro Woche pro Region.....	14
4.6.	Stunden und Anzahl der Fälle pro Woche, die zum Stichtag länger als 3 Jahre betreut wurden.....	14
5.	BETREUTE FAMILIEN 2008 – TAF, SAF UND CLEARING	15
5.1.	Anzahl der Fälle gesamt – Entwicklung seit 1999	15
5.2.	Anzahl der Fälle pro Region	15
6.	ABGESCHLOSSENE FÄLLE 2008	16
6.1.	Abgeschlossene TAF und SAF Fälle gesamt	16
6.2.	Abgeschlossene Fälle pro Region	16
7.	NEU BEGONNENE FÄLLE 2008.....	17
7.1.	neu begonnene Fälle gesamt	17
7.2.	neu begonnene Fälle pro Region.....	17
8.	NACHBETREUUNGEN.....	18
8.1.	Anzahl der Nachbetreuungen gesamt	18
8.2.	Anzahl der Nachbetreuungen pro Region	18

Hinweis zu den Kennzahlen:

Die Kennzahlen beziehen sich auf alle im Jahr 2008 zur Betreuung übernommenen Familien.
Eine Ausnahme stellen die Kennzahlen Pkt. 4 dar, diese beziehen sich nur auf übernommene Familien,
wenn bereits Stunden abgerechnet wurden.

1. ANZAHL DER BETREUTEN FAMILIEN 2008

1.1. Clearingfälle

n = 2

1.2. Anzahl der TAF und SAF betreuten Familien gesamt

Entwicklung 2000 – Stichtag 31.12.2008

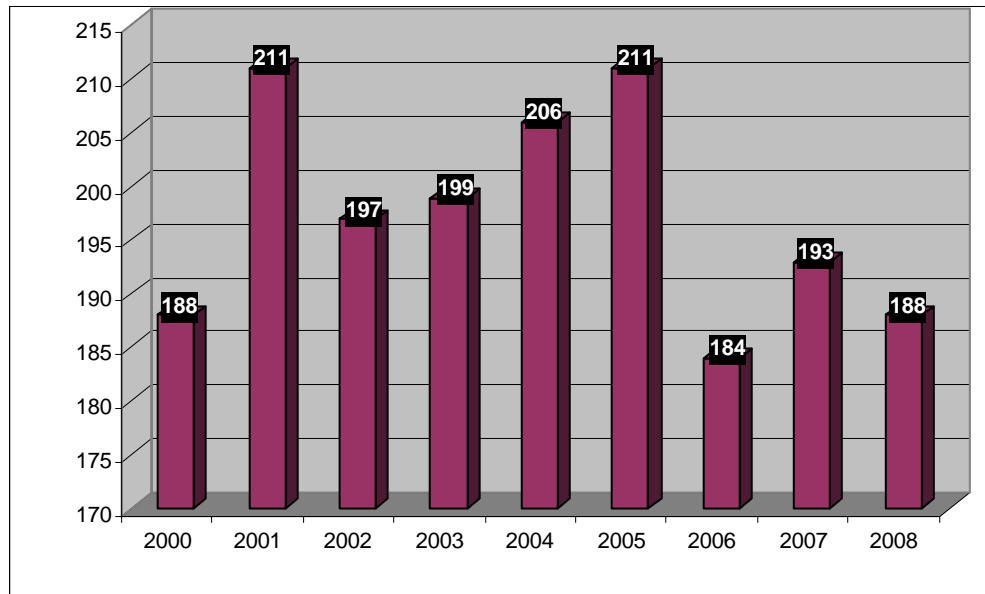

1.3. Anzahl der TAF betreuten Familien pro Region

n = 185

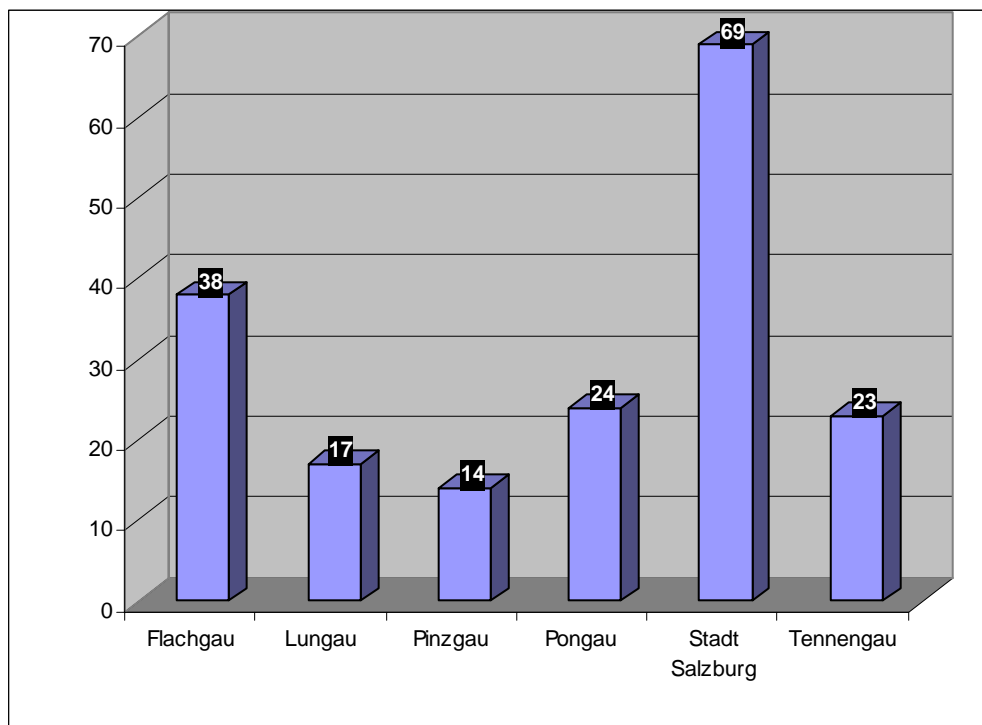

1.4. Anzahl der SAF betreuten Familien pro Region

n = 3

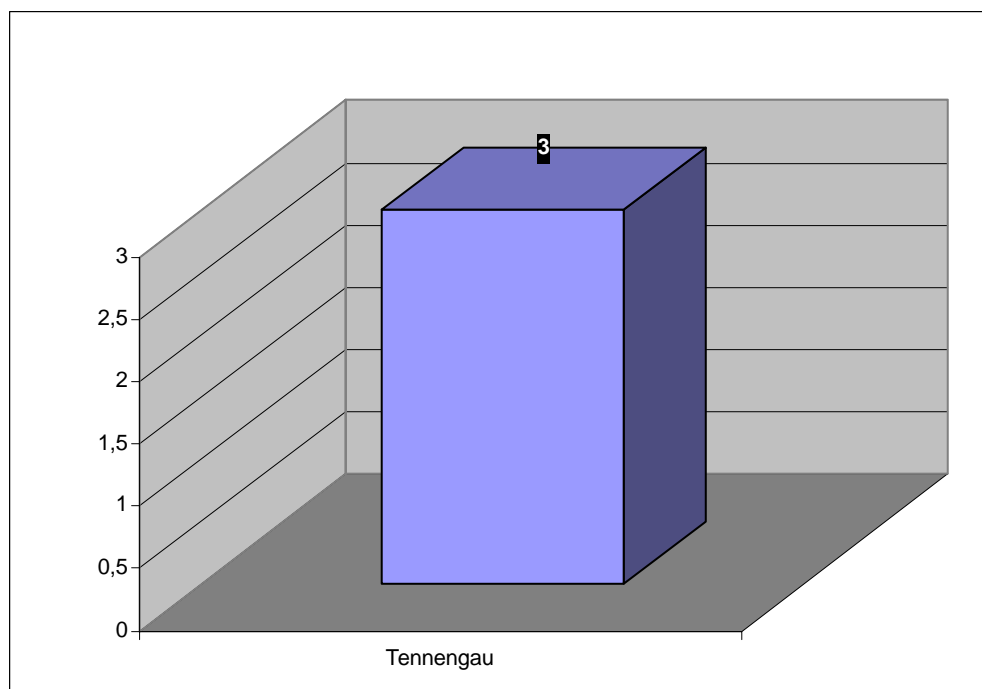

2. ANZAHL DER BETREUTEN KINDER UND JUGENDLICHEN 2008

2.1. Anzahl und Alter der TAF betreuten Kinder gesamt

n = 315

	männlich	weiblich	gesamt
0 bis 5	21	21	42
6 bis 11	78	56	134
12 bis 15	55	46	101
16 bis 18	18	14	32
ab 19	3	3	6

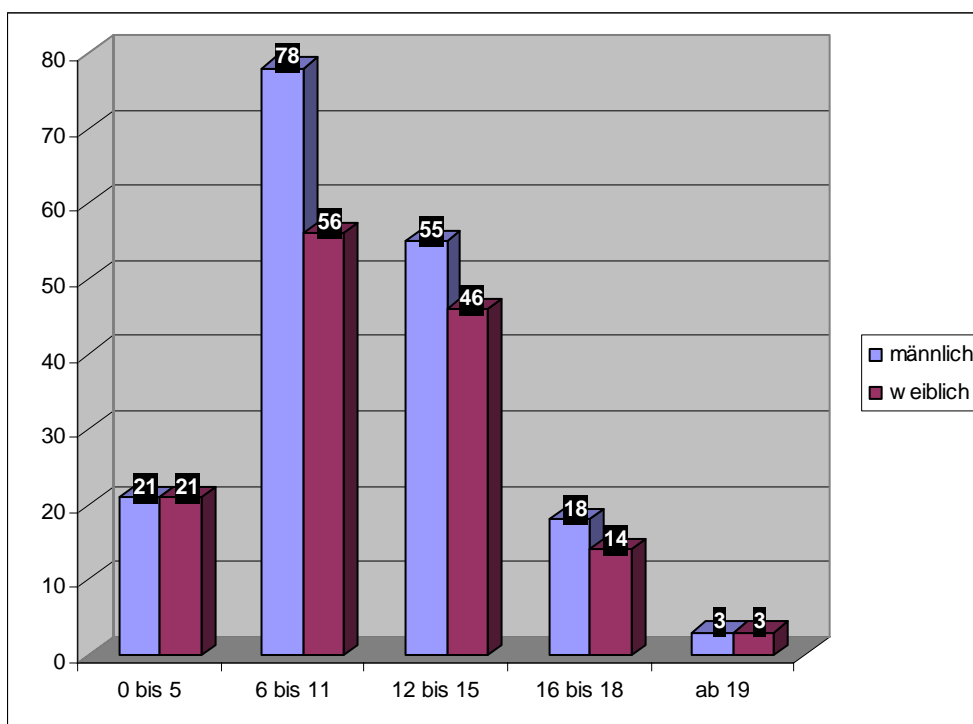

2.2. Anzahl und Alter der SAF betreuten Kinder gesamt

n = 3

	männlich	weiblich	gesamt
bis 5	0	0	0
6 bis 11	2	1	3
12 bis 15	0	0	0
16-18	0	0	0
ab 19	0	0	0

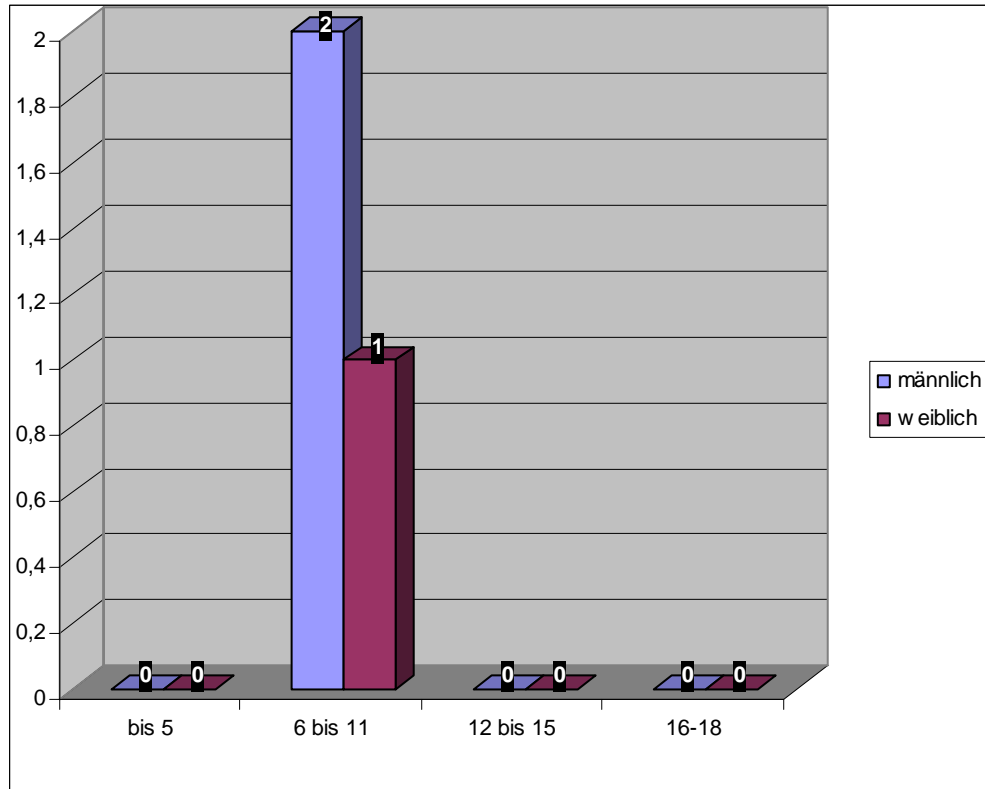

2.3. Anzahl und Alter der TAF betreuten Kinder pro Region

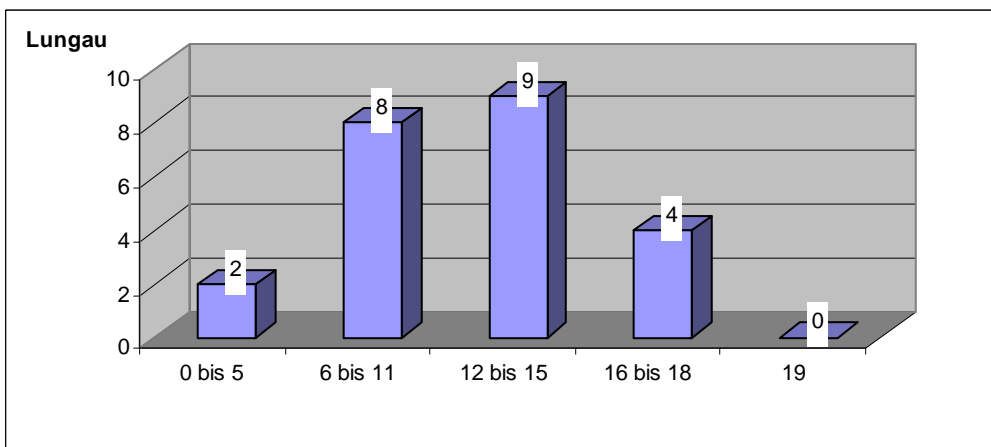
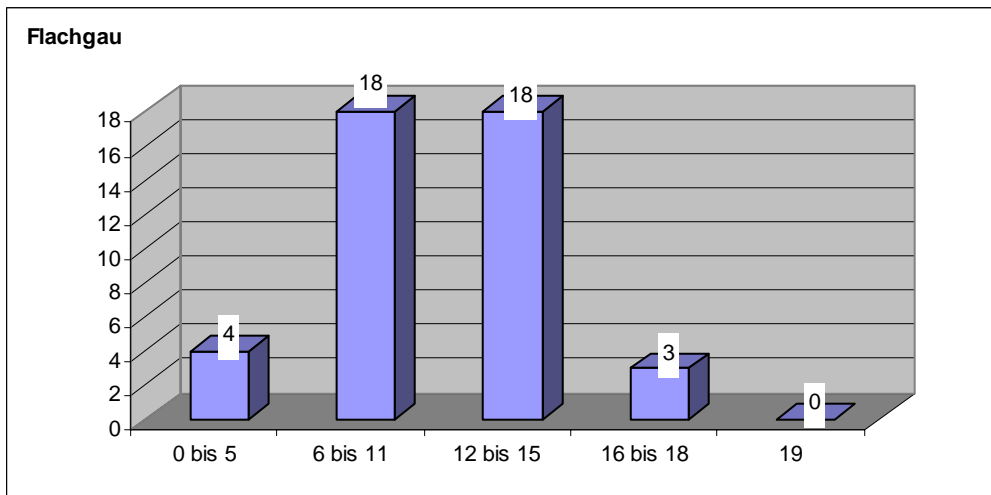
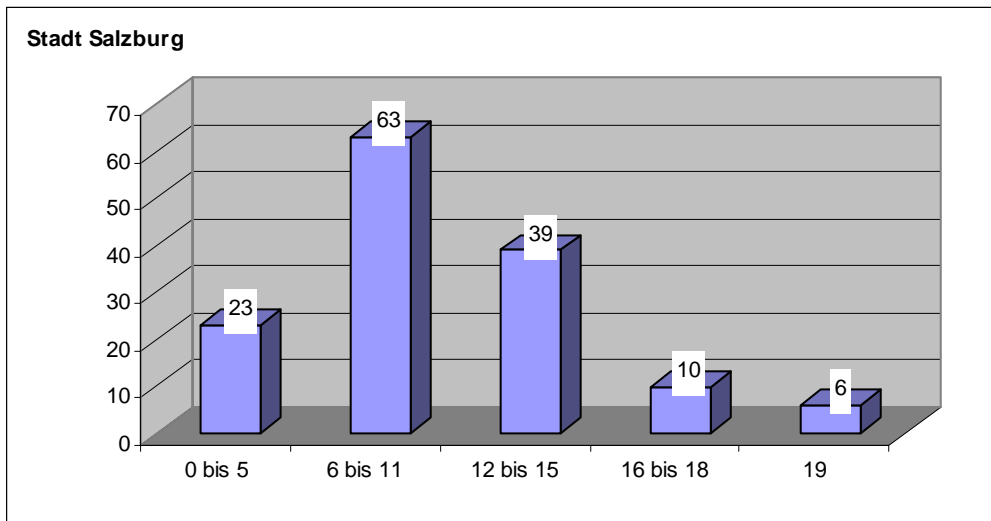

Pinzgau

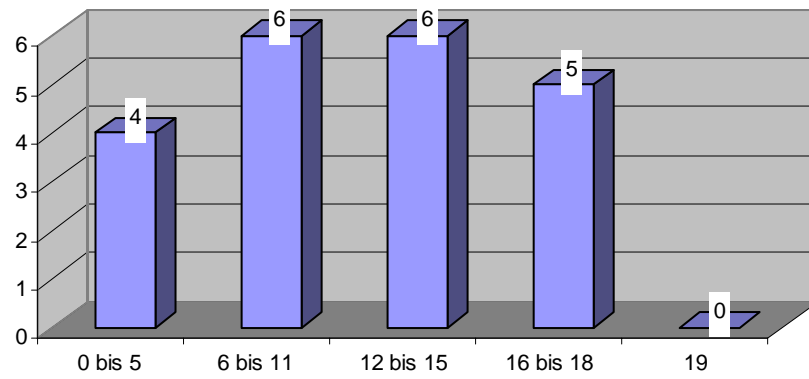

Pongau

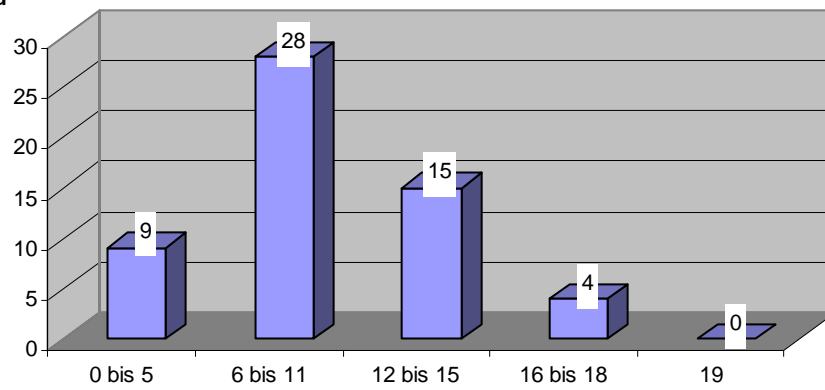

Tennengau

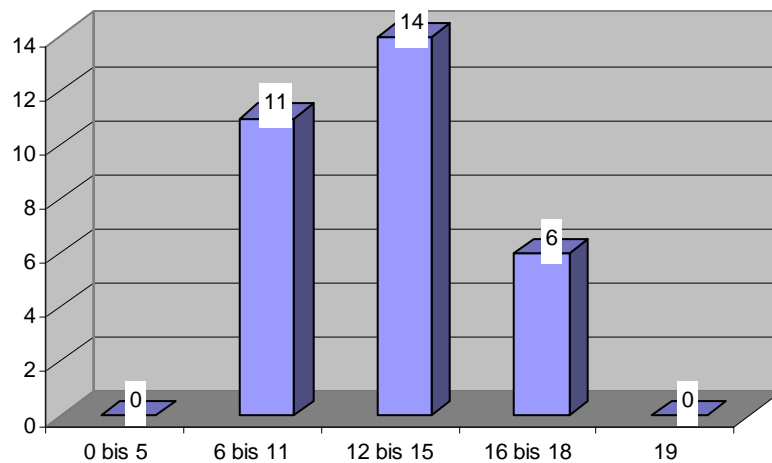

2.4. Anzahl der TAF betreuten Kinder pro Region

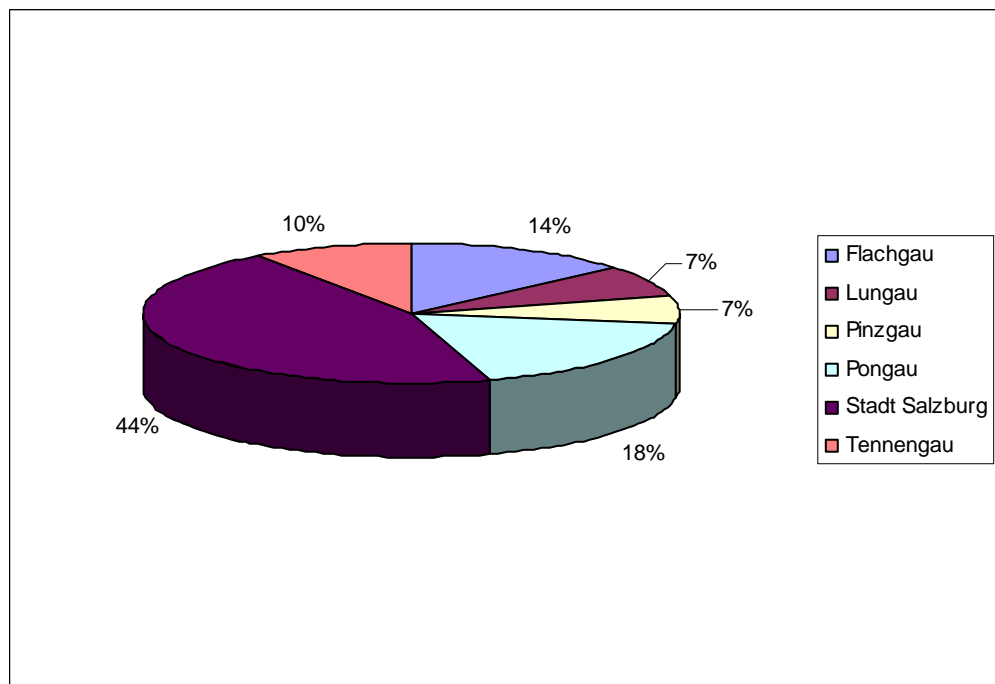
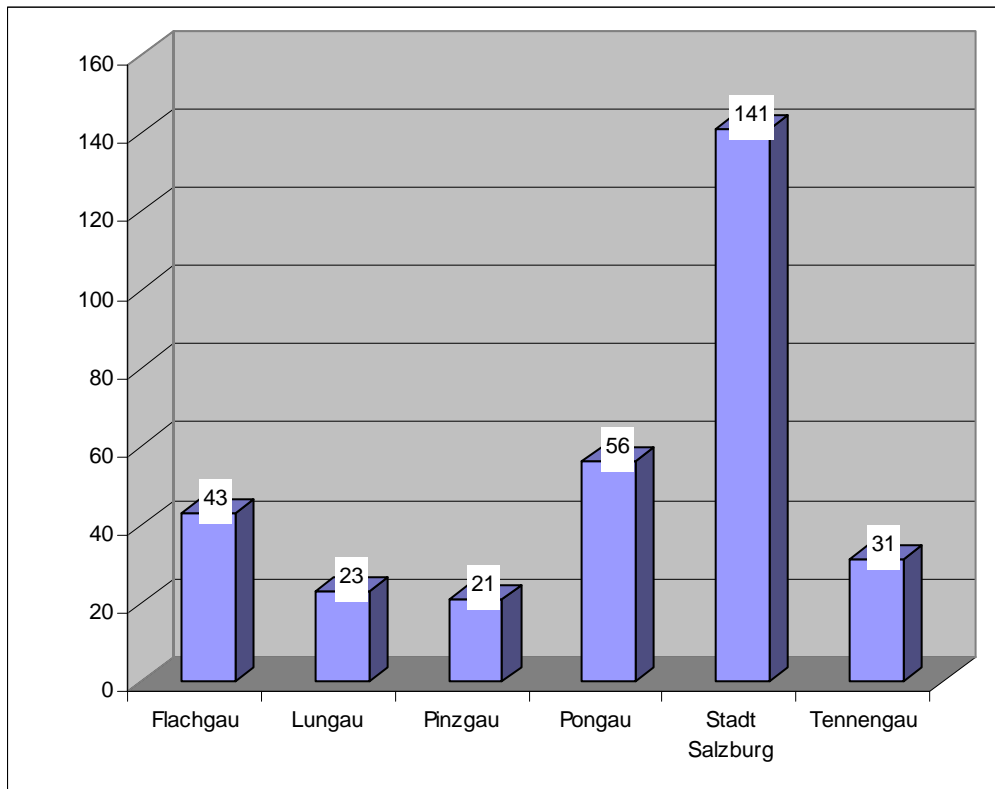

2.5. Anzahl der SAF betreuten Kinder pro Region

n = 3

Tennengau	3
-----------	---

3. BETREUUNGSDAUER ZUM STICHTAG 31.12.2008

3.1. Laufende TAF-Betreuung

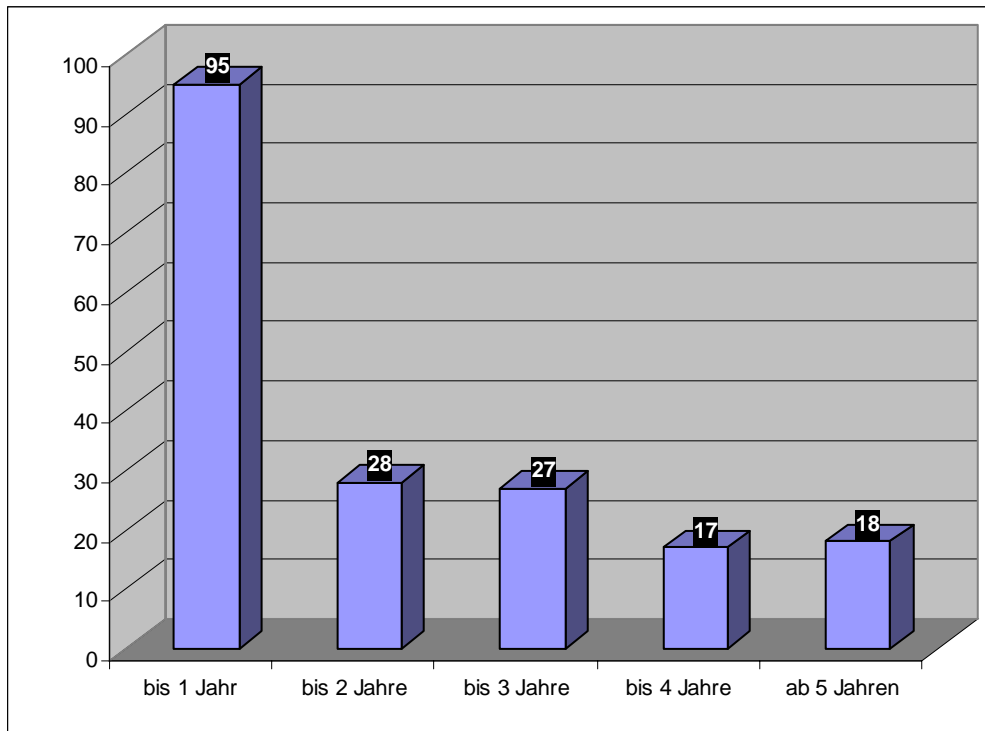

3.2. Laufende SAF-Betreuung

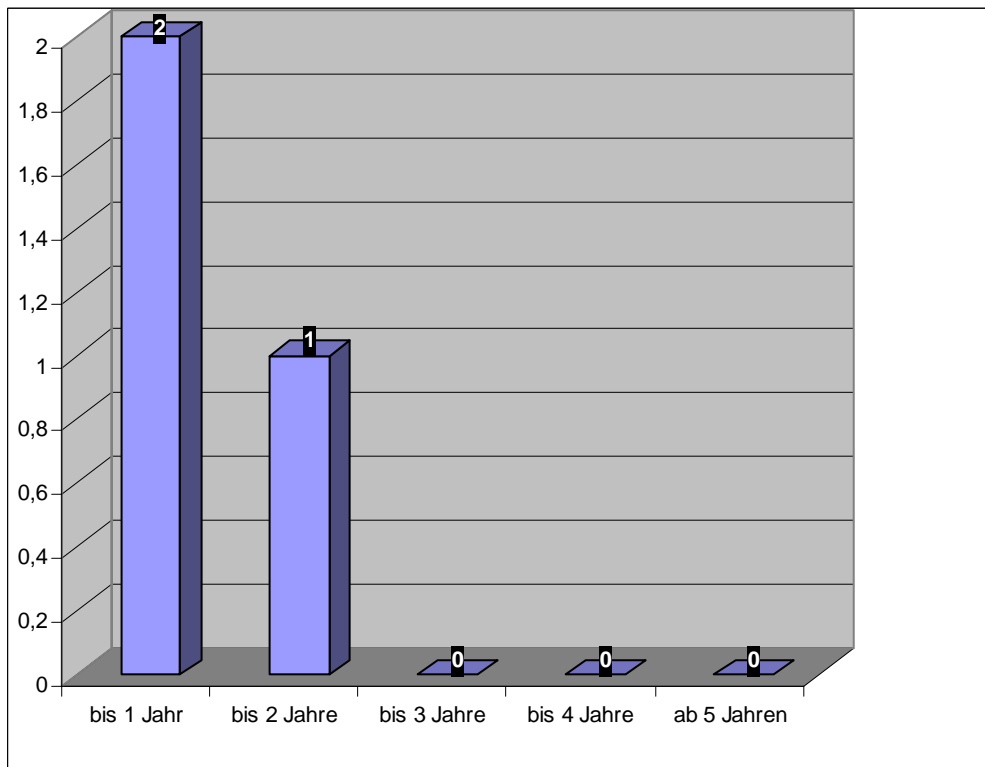

3.3. Anzahl der abgeschlossenen Fälle gesamt

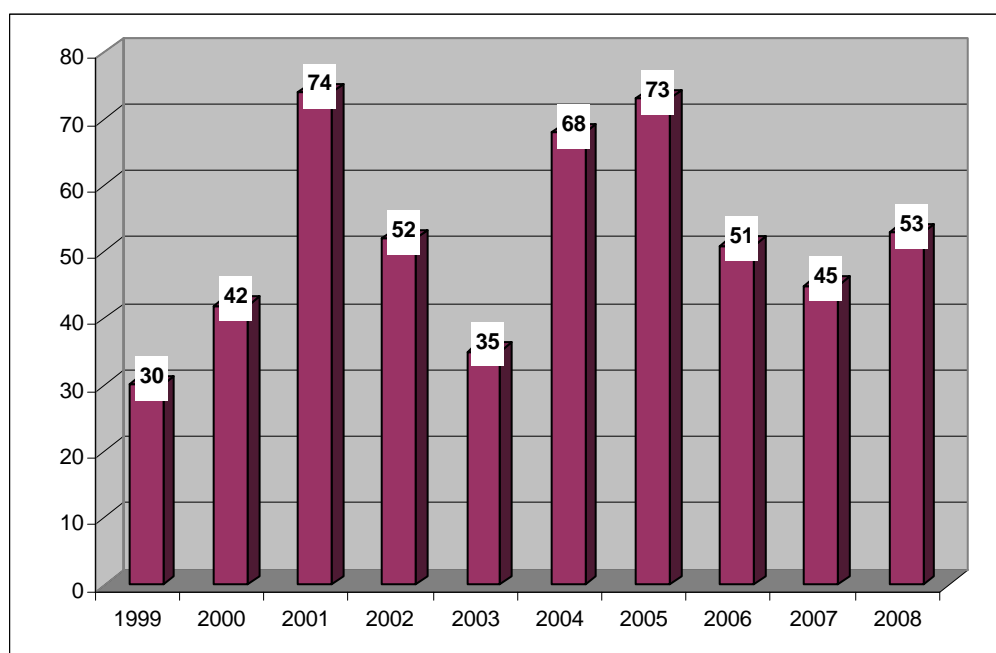

3.4. Dauer der TAF-Betreuungen, die bis zum Stichtag 31.12.2008 beendet wurden

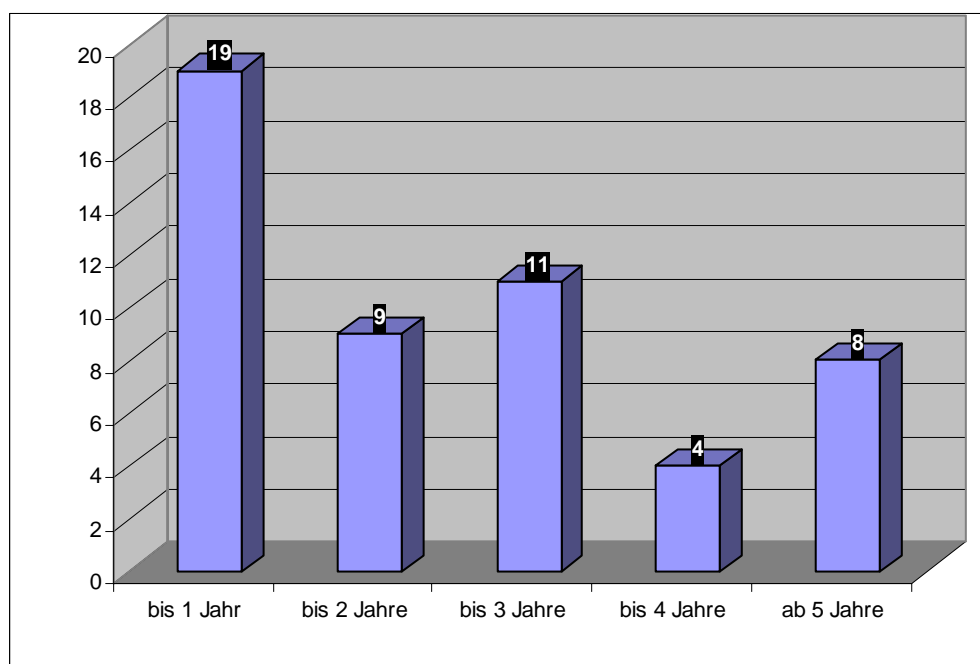

3.5. Dauer der SAF-Betreuungen, die bis zum Stichtag 31.12.2008 beendet wurden

bis 1 Jahr	1
bis 2 Jahre	1
bis 3 Jahre	0
bis 4 Jahre	0
ab 5 Jahre	0

4. BETREUUNGSSTUNDEN 2008

4.1. Anzahl der TAF betreuten Familien mit abgerechneten Stunden pro Woche

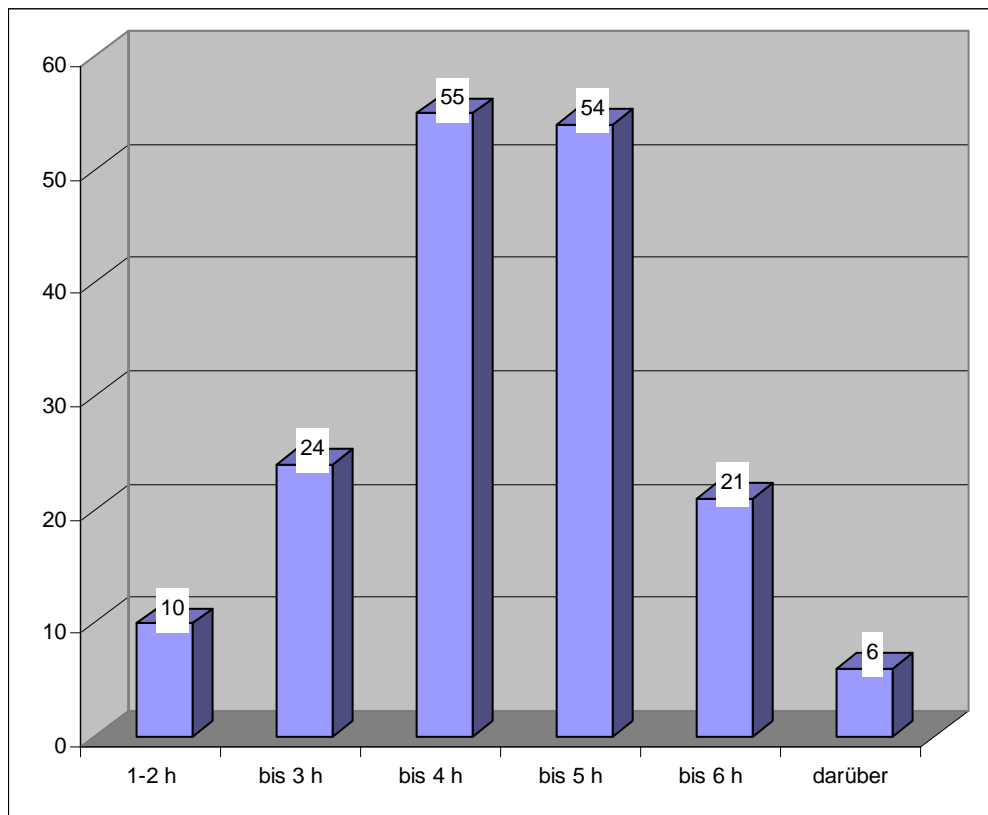

4.2. Anzahl der SAF betreuten Familien mit abgerechneten Stunden pro Woche

Stunden	Anzahl
1-2 h	0
bis 3 h	0
bis 4 h	0
bis 5 h	1
bis 6 h	0
darüber	0

4.3. Durchschnittliche Stunden pro Woche – Entwicklung seit 1998

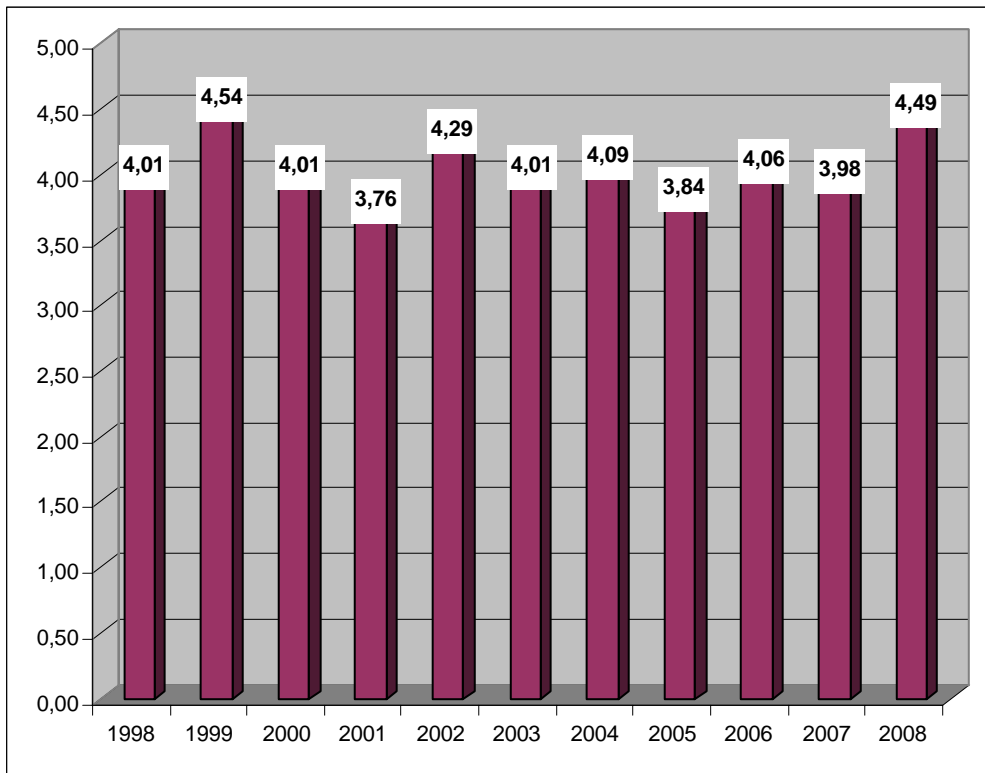

4.4. Durchschnittliche Stunden pro Woche – nach Monaten

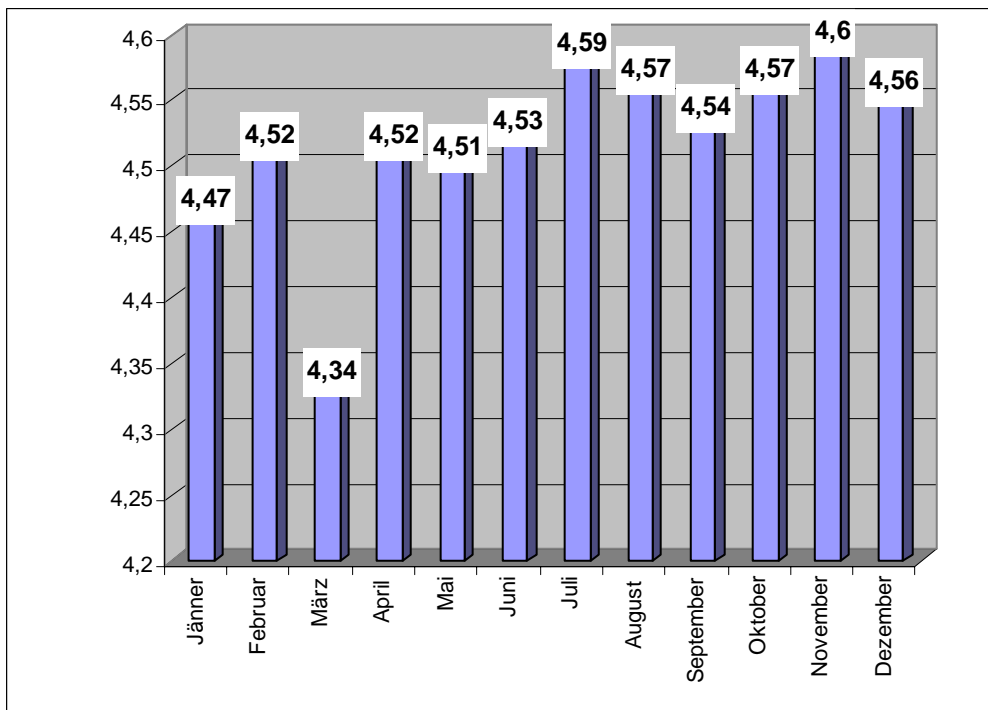

4.5. Durchschnittliche Stunden pro Woche pro Region

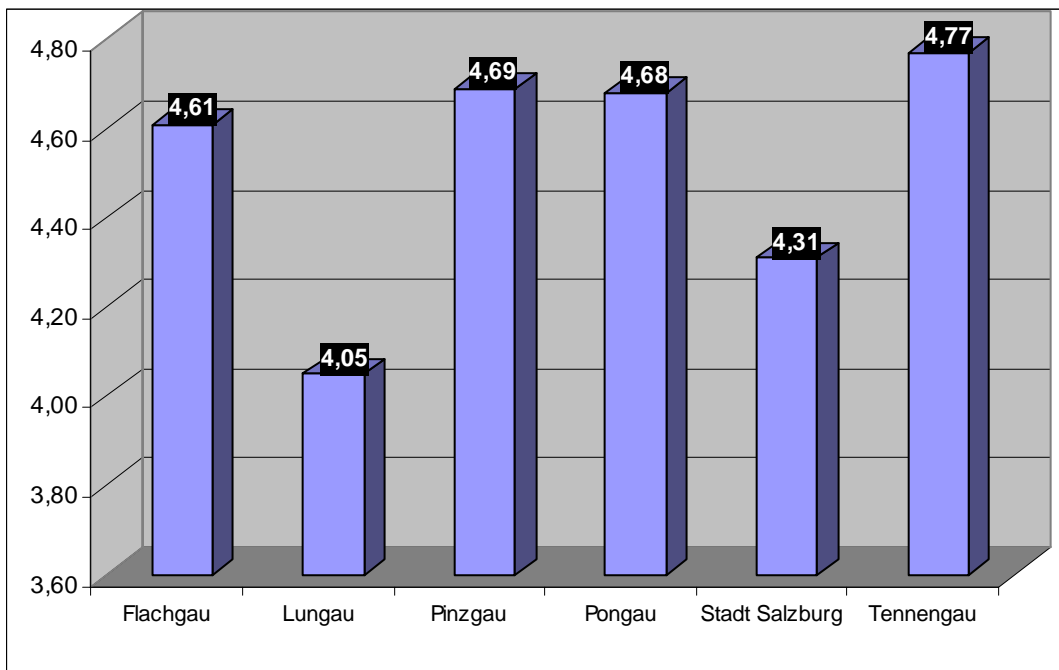

4.6. Stunden und Anzahl der Fälle pro Woche, die zum Stichtag länger als 3 Jahre betreut wurden

Jahr	Wochenstunden								
	1	2	3	4	5	6	7	8	9
1997/1		1							
1997/2	1					1			
1998/1				1	1	1			
1998/2					1	3			
1999/1					3	2	1		
1999/2	1					2	5	1	
2000/1				1	4	4	1		
2000/2				1	4	4	2		
2001/1		1		3	4	5	1		
2001/2		5	2	9	9	2			
2002/1			2	3	8	14	6	3	
2002/2			3	9	18	5	1		
2003/1			3	8	13	12			
2003/2		2	3	9	13	7	2		
2004/1		1	4	6	18	6	1		
2004/2		2	4	10	11	7	2		
2005/1		2	9	9	9	6	1		
2005/2			5	12	9	3	2		
2006/1			6	5	3	8			
2006/2			3	6	6	9	1		
2007/1		2	5	7	8	9	2		
2007/2		1	5	9	11	8	1		
2008/1		5	6	12	8	8	1		
2008/2	1	5	10	14	15	5	1		1

5. BETREUTE FAMILIEN 2008 – TAF, SAF UND CLEARING

5.1. Anzahl der Fälle gesamt – Entwicklung seit 1999

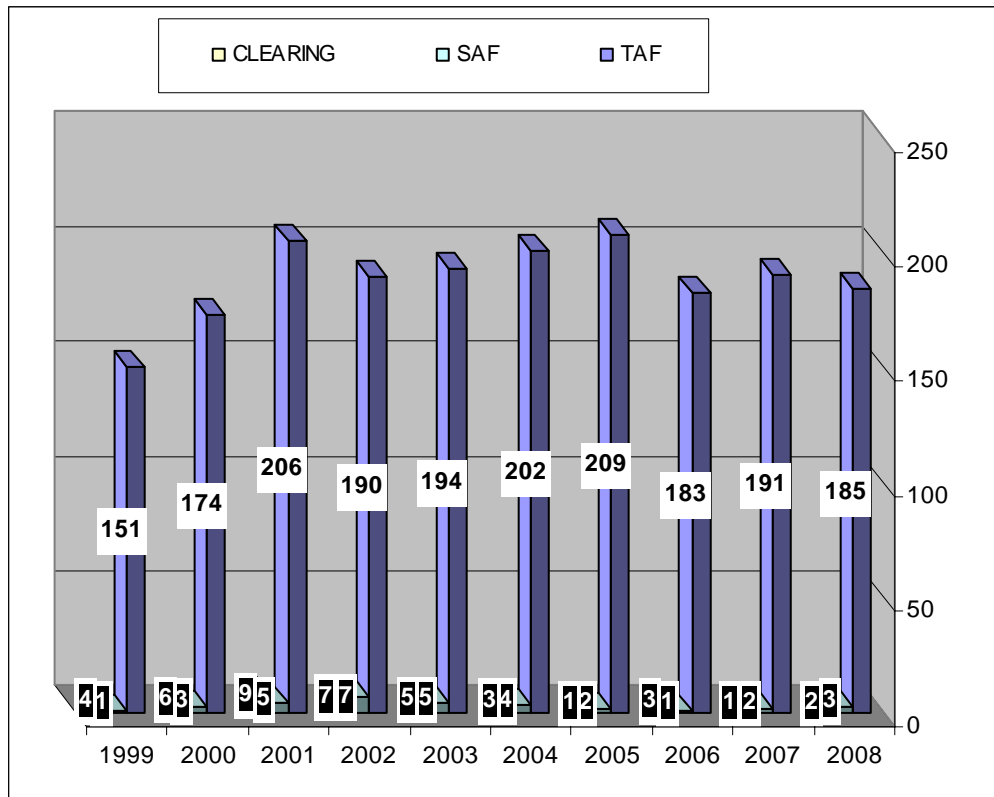

5.2. Anzahl der Fälle pro Region

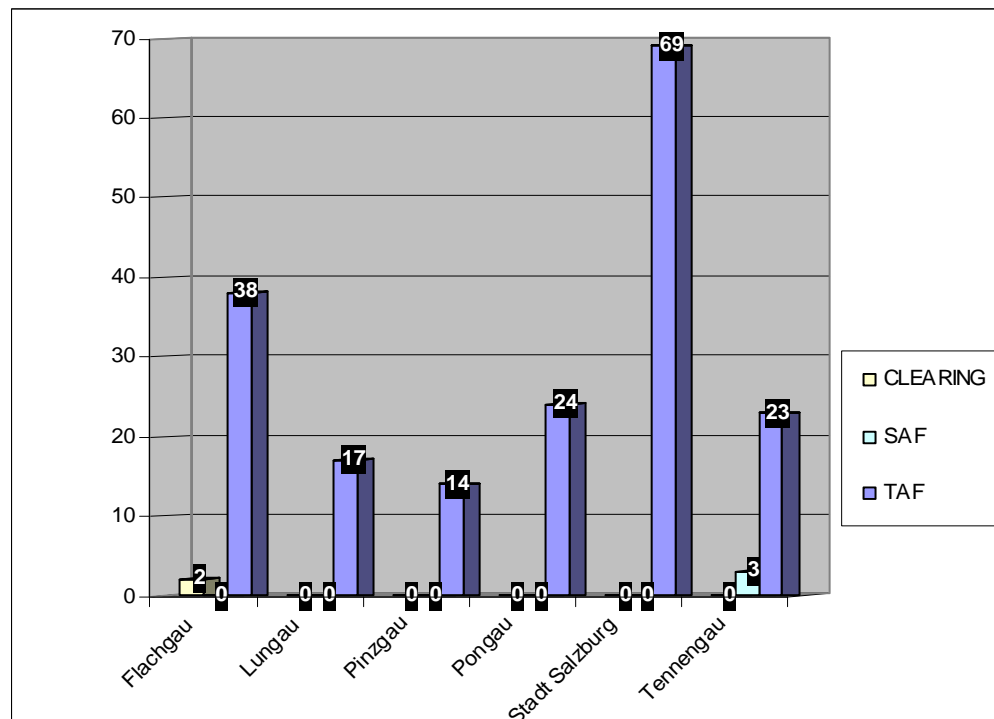

6. ABGESCHLOSSENE FÄLLE 2008

6.1. Abgeschlossene TAF und SAF Fälle gesamt

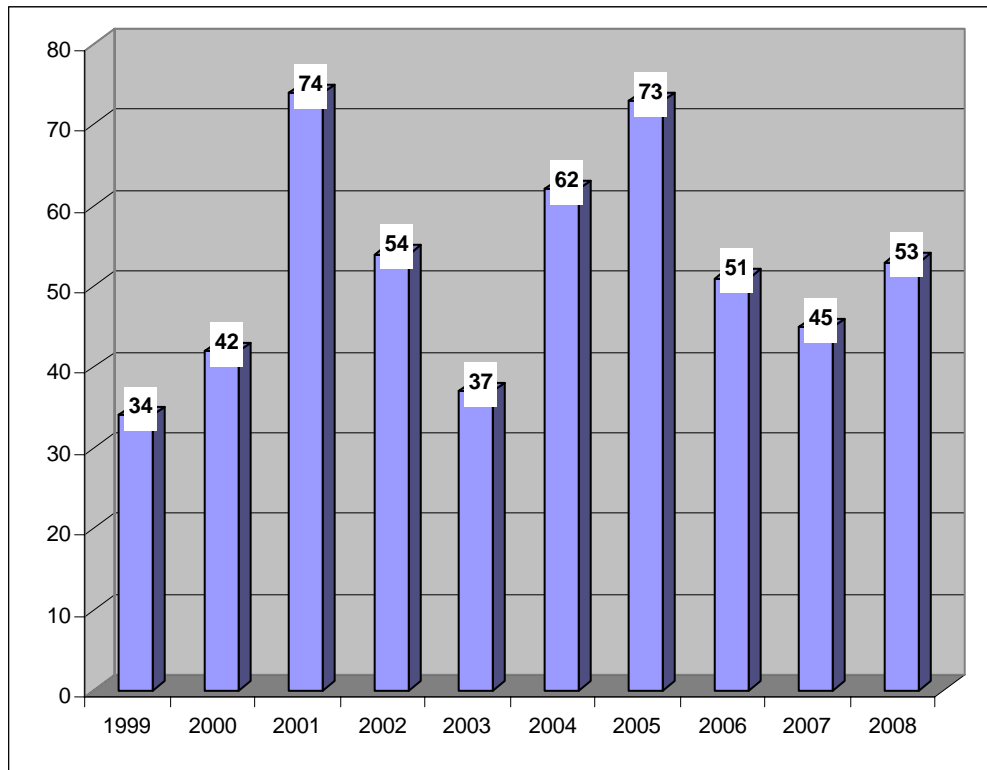

6.2. Abgeschlossene Fälle pro Region

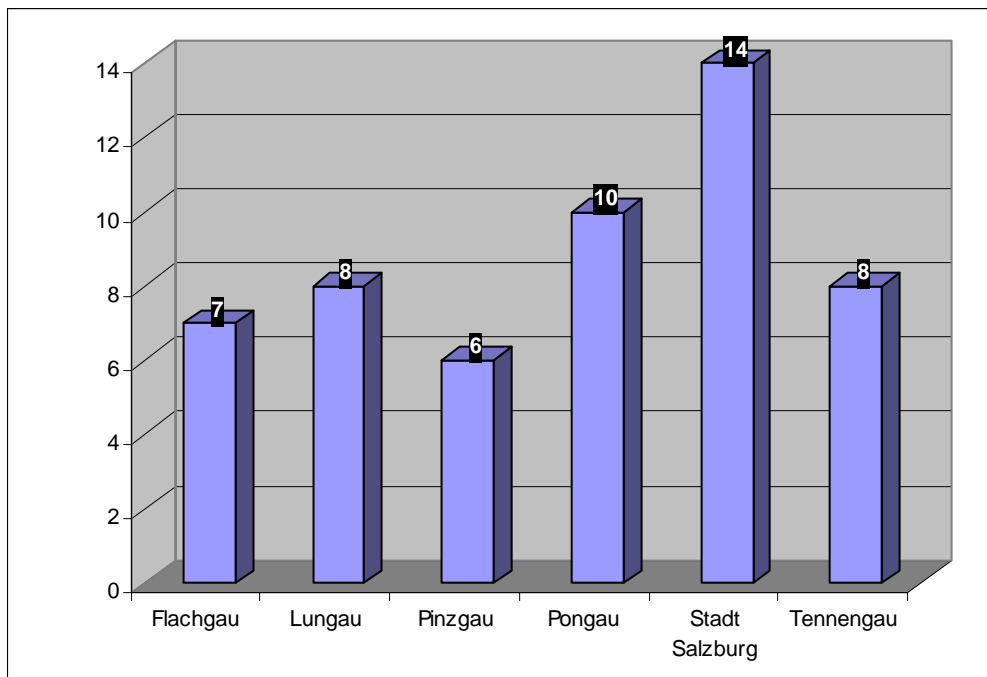

7. NEU BEGONNENE FÄLLE 2008

7.1. neu begonnene Fälle gesamt

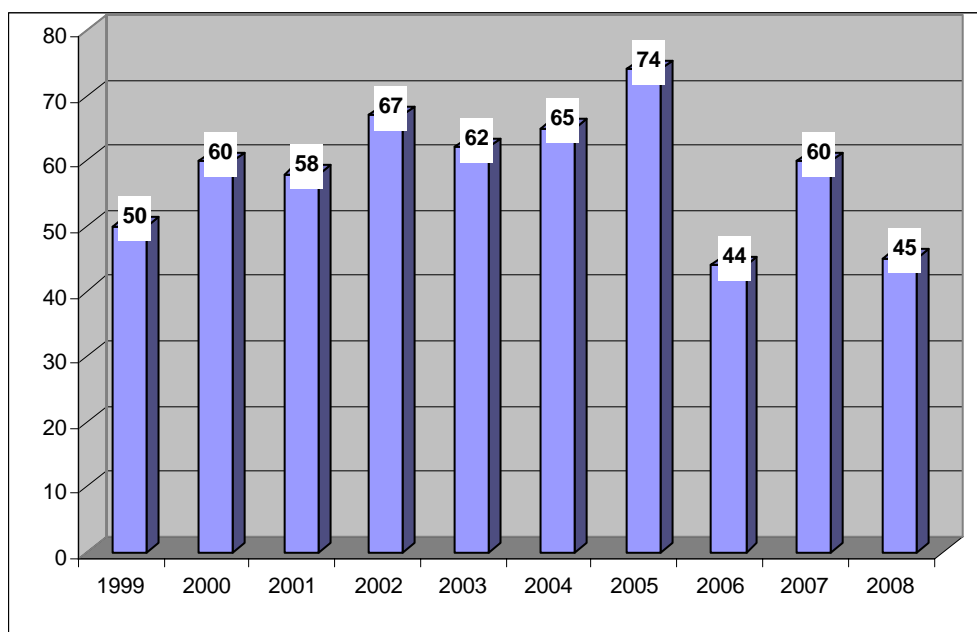

7.2. neu begonnene Fälle pro Region

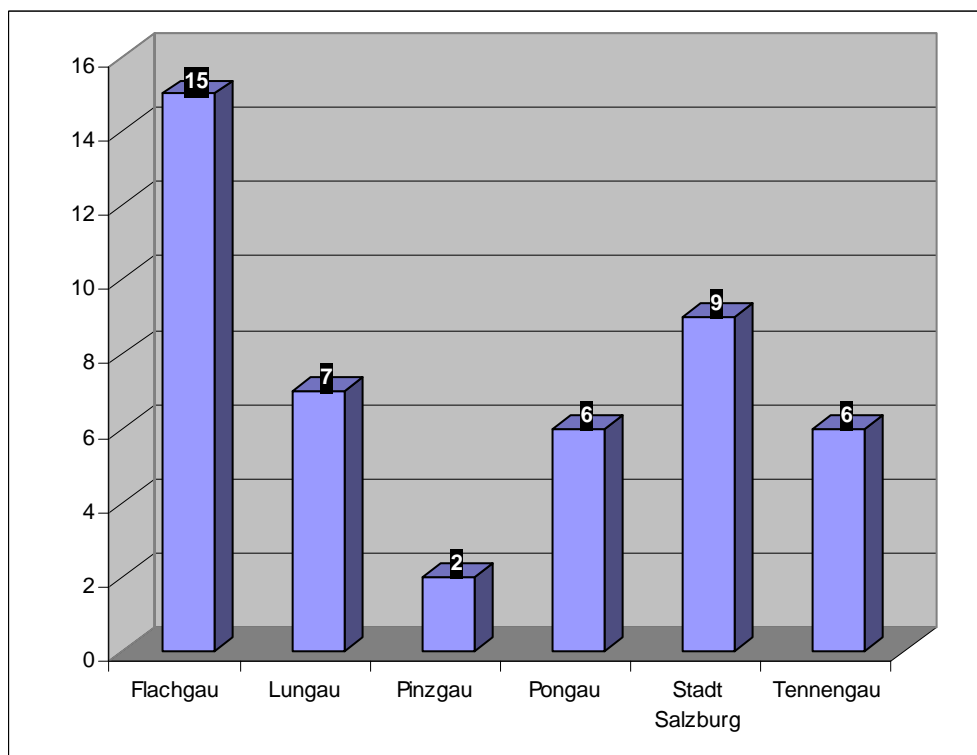

8. NACHBETREUUNGEN

8.1. Anzahl der Nachbetreuungen gesamt

n = 62

8.2. Anzahl der Nachbetreuungen pro Region

